

СОГЛАСОВАНО

Председатель Петровской городского округа местной организации Ставропольской краевой региональной организации общероссийской общественной организации «Всероссийское общество инвалидов»

«В.Н. Буркалин»
2021г.



УТВЕРЖДАЮ

Заведующий МКДОУ ДС № 39 «Золотой петушок» с. Гофицкое
/А.А. Лихачева/
18 мая 2021г.

ПАСПОРТ ДОСТУПНОСТИ

объекта социальной инфраструктуры (ОСИ)

1. Общие сведения об объекте

1.1. Наименование (вид) объекта: Муниципальное казенное дошкольное образовательное учреждение детский сад № 39 «Золотой петушок» с. Гофицкое

1.2. Адрес объекта:
356524, Ставропольский край, Петровский район, с. Гофицкое, ул. Новая, 12.

1.3. Сведения о размещении объекта:
- отдельно стоящее здание 2 этажей, 755,4 кв. м
- часть здания _____ этажей (или на _____ этаже), _____ кв. м
- наличие прилегающего земельного участка (да, нет); 5922 кв. м

1.4. Год постройки здания 1984, последнего капитального ремонта 2016

1.5. Дата предстоящих плановых ремонтных работ: текущего _____, капитального _____

Сведения об организации, расположенной на объекте

1.6. Название организации (учреждения), (полное юридическое наименование – согласно Уставу, краткое наименование)
Муниципальное казенное дошкольное образовательное учреждение детский сад № 39 «Золотой петушок» с. Гофицкое.

1.7. Юридический адрес организации (учреждения)
356524, Ставропольский край, Петровский район, с. Гофицкое, ул. Новая, 12.

1.8. Основание для пользования объектом (оперативное управление, аренда, собственность) оперативное управление

1.9. Форма собственности (государственная, негосударственная) _____
государственная

1.10. Территориальная принадлежность (федеральная, региональная, муниципальная) муниципальная

1.11. Вышестоящая организация (*наименование*)

Отдел образования администрации Петровского городского округа Ставропольского края

1.12. Адрес вышестоящей организации, другие координаты:

356530 Ставропольский край, Петровский район, г. Светлоград, ул. Ленина, 29. тел.: (86547) 4-03-05, факс: (86547) 4-03-05. адрес сайта: www.petrovoo.ucoz.ru. e-mail: obrazovanie@petrgosk.ru

2. Характеристика деятельности организации на объекте (по обслуживанию населения)

2.1. Сфера деятельности (*здравоохранение, образование, социальная защита, физическая культура и спорт, культура, связь и информация, транспорт, жилой фонд, потребительский рынок и сфера услуг, другое*)
образование

2.2. Виды оказываемых услуг дошкольное образование

2.3. Форма оказания услуг: (на объекте, с длительным пребыванием, в т.ч. проживанием, на дому, дистанционно) на объекте

2.4. Категории обслуживаемого населения по возрасту: (*дети, взрослые трудоспособного возраста, пожилые; все возрастные категории*) дети в возрасте от 1,6 до 8 лет (согласно п. 3.4.2 Устава)

2.5. Категории обслуживаемых инвалидов: *инвалиды, передвигающиеся на коляске, инвалиды с нарушениями опорно-двигательного аппарата; нарушениями зрения, нарушениями слуха, нарушениями умственного развития*

2.6. Плановая мощность: посещаемость (количество обслуживаемых в день), вместимость, пропускная способность 70

2.7. Участие в исполнении ИПР инвалида, ребенка-инвалида (да, нет)
нет

3. Состояние доступности объекта

3.1. Путь следования к объекту пассажирским транспортом
(описать маршрут движения с использованием пассажирского транспорта)
не предусмотрено

наличие адаптированного пассажирского транспорта к объекту
не предусмотрено

3.2. Путь к объекту от ближайшей остановки пассажирского транспорта:

3.2.1. Расстояние до объекта от остановки транспорта 200 м

3.2.2. Время движения (пешком) 2 мин.

3.2.3. Наличие выделенного от проезжей части пешеходного пути: нет

3.2.4. Перекрестки: *нерегулируемые*

3.2.5. Информация на пути следования к объекту: *нет*.

3.2.6. Перепады высоты на пути: *нет*.

Их обустройство для инвалидов на коляске: *нет*.

3.3. Организация доступности объекта для инвалидов – форма обслуживания *

№ п/п	Категория инвалидов (вид нарушения)	Вариант организации доступности объекта (формы обслуживания)*
1	Все категории инвалидов и МГН	«ДУ»
	<i>в том числе инвалиды:</i>	
2	передвигающиеся на креслах-колясках	«ДУ»
3	с нарушениями опорно-двигательного аппарата	«ДУ»
4	с нарушениями зрения	«ДУ»
5	с нарушениями слуха	«ДУ»
6	с нарушениями умственного развития	«ДУ»

* Указывается один из вариантов: "А", "Б", "ДУ", "ВНД".

3.4. Состояние доступности основных структурно-функциональных зон

№ п/п	Основные структурно-функциональные зоны	Состояние - доступности, в том числе для основных категорий инвалидов **
1	Территория, прилегающая к зданию (участок)	ДЧ-В
2	Вход (входы) в здание	ДЧ-И (Г, У) ДУ (К, О, С)
3	Путь (пути) движения внутри здания (в т.ч. пути эвакуации)	ДЧ-И (Г, У) ДУ (К, О, С)
4	Зона целевого назначения здания (целевого посещения объекта)	ДЧ-И (О, У) ДУ (К, С, Г)
5	Санитарно-гигиенические помещения	ДЧ-И (О, С, Г, У) ДУ (К)
6	Система информации и связи (на всех зонах)	ДЧ-И (О) ДУ (К, О, С, У, Г)
7	Пути движения к объекту (от остановки транспорта)	ДЧ-В

** Указывается: ДП-В – доступно полностью всем; ДП-И (К, О, С, Г, У) – доступно полностью избирательно (указать категории инвалидов); ДЧ-В – доступно частично всем; ДЧ-И (К, О, С, Г, У) – доступно частично избирательно (указать категории инвалидов); ДУ – доступно условно, ВНД – временно недоступно.

3.5. Итоговое заключение о состоянии доступности ОСИ: доступно условно.

При адаптации объекта необходимо:

- благоустройство территории;
- капитальный ремонт входов в здание, коридоров, санитарно-гигиенических помещений;
- технические средства: поручни, подъемники, кресла-коляски;
- визуальные и тактильно-визуальные знаковые средства отображения информации.

4. Управленческое решение

4.1. Рекомендации по адаптации основных структурных элементов объекта

№ № п/п	Основные структурно-функциональные зоны объекта	Рекомендации по адаптации объекта (вид работы)*
1	Территория, прилегающая к зданию (участок)	<i>Текущий ремонт;</i> <i>индивидуальное решение с ТСП</i>
2	Вход (входы) в здание	<i>Капитальный ремонт;</i> <i>Технические решения невозможны</i>
3	Путь (пути) движения внутри здания (в т.ч. пути эвакуации)	<i>Текущий ремонт;</i> <i>Капитальный ремонт.</i>
4	Зона целевого назначения здания (целевого посещения объекта)	<i>Текущий ремонт;</i> <i>Технические решения невозможны</i>
5	Санитарно-гигиенические помещения	<i>Текущий ремонт;</i> <i>Технические решения невозможны</i>
6	Система информации на объекте (на всех зонах)	<i>Текущий ремонт;</i> <i>индивидуальное решение с ТСП</i>
7	Пути движения к объекту (от остановки транспорта)	<i>Текущий ремонт;</i> <i>индивидуальное решение с ТСП</i>
8	Все зоны и участки	<i>Текущий ремонт;</i> <i>Капитальный ремонт;</i> <i>индивидуальное решение с ТСП</i>

* Указывается один из вариантов (видов работ): не нуждается; ремонт (текущий, капитальный); индивидуальное решение с ТСР; технические решения невозможны – организация альтернативной формы обслуживания.

4.2. Период проведения работ: по мере поступления финансовых средств в рамках исполнения Плана адаптации ОИ и обеспечения доступности услуг для инвалидов и других МГН МКДОУ ДС № 39 «Золотой петушок» с. Гофицкое, утвержденного приказом от 29.04.2021 года № 7/1.

4.3. Ожидаемый результат (по состоянию доступности) после выполнения работ по адаптации:
повышение уровня доступности всех категорий инвалидов.

Оценка результата исполнения программы, плана (по состоянию доступности): удовлетворительно

4.4. Для принятия решения требуется, не требуется (*нужное подчеркнуть*):
- согласование с Петровской городского округа местной организацией Ставропольской краевой региональной организации общероссийской общественной организации «Всероссийское общество инвалидов»

Имеется заключение уполномоченной организации о состоянии доступности объекта (*наименование документа и выдавшей его организации, дата*), прилагается

4.5. Информация размещена (обновлена) на Карте возможностей субъекта Российской Федерации Ставропольского края (<https://картавозможностей.рф/map>) - 10.10.2019 г.

5. Особые отметки

Паспорт сформирован на основании:

1. Анкеты (информации об объекте) от " 18 " мая 20 21 г.

2. Акта обследования объекта: № акта _____
от " 18 " мая 20 21 г.

3. Решения Комиссии _____
от " _____ " _____ 20 _____ г.

Приложение А.3



УТВЕРЖДАЮ

Руководитель организации

А.А. Лихачева

05 2021 г.

АНКЕТА

(информация об объекте социальной инфраструктуры)
К ПАСПОРТУ ДОСТУПНОСТИ ОСИ

№ _____

1. Общие сведения об объекте

1.1. Наименование (вид) объекта: Муниципальное казенное дошкольное образовательное учреждение детский сад № 39 «Золотой петушок» с. Гофицкое.

1.2. Адрес объекта 356524, Ставропольский край, Петровский район, с. Гофицкое, ул. Новая, 12.

1.3. Сведения о размещении объекта:

- отдельно стоящее здание 2 этажей, 755,4 кв. м

- часть здания _____ этажей (или на _____ этаже), _____ кв. м

1.4. Год постройки здания 1984, последнего капитального ремонта 2016

1.5. Дата предстоящих плановых ремонтных работ: текущего _____, капитального _____

Сведения об организации, расположенной на объекте

1.6. Название организации (учреждения) (полное юридическое наименование – согласно Уставу, краткое наименование) Муниципальное казенное дошкольное образовательное учреждение детский сад № 39 «Золотой петушок» с. Гофицкое, МКДОУ ДС № 39 «Золотой петушок» с. Гофицкое.

1.7. Юридический адрес организации (учреждения)

356524, Ставропольский край, Петровский район, п.с. Гофицкое, ул. Новая, 12.

1.8. Основание для пользования объектом (оперативное управление, аренда, собственность) оперативное управление

1.9. Форма собственности (государственная, негосударственная) государственная

1.10. Территориальная принадлежность (федеральная, региональная, муниципальная) муниципальная

1.11. Вышестоящая организация (наименование)

Отдел образования администрации Петровского городского округа Ставропольского края

1.12. Адрес вышестоящей организации, другие координаты

356530 Ставропольский край, Петровский район, г. Светлоград, ул. Ленина, 29, тел.: (86547) 4-03-05, факс: (86547) 4-03-05, адрес сайта: www.petrovoo.ucoz.ru, e-mail: obrazovanie@petrgosk.ru

2. Характеристика деятельности организации на объекте

2.1. Сфера деятельности (здравоохранение, образование, социальная защита, физическая культура и спорт, культура, связь и информация, транспорт, жилой фонд, потребительский рынок и сфера услуг, другое) образование

2.2. Виды оказываемых услуг: дошкольное образование

2.3. Форма оказания услуг: (на объекте, с длительным пребыванием, в т.ч. проживанием, на дому, дистанционно) на объекте

2.4. Категории обслуживаемого населения по возрасту: (дети, взрослые трудоспособного возраста, пожилые; все возрастные категории) дети в возрасте от 1,6 до 8 лет (согласно п. 3.4.2 Устава)

2.5. Категории обслуживаемых инвалидов: инвалиды, передвигающиеся на коляске, инвалиды с нарушениями опорно-двигательного аппарата, нарушениями зрения, нарушениями слуха, нарушениями умственного развития

2.6. Плановая мощность: посещаемость (количество обслуживаемых в день), вместимость, пропускная способность 70

2.7. Участие в исполнении ИПР инвалида, ребенка-инвалида (да, нет) нет

3. Состояние доступности объекта для инвалидов и других маломобильных групп населения (МГН)

3.1. Путь следования к объекту пассажирским транспортом (описать маршрут движения с использованием пассажирского транспорта)

нет

наличие адаптированного пассажирского транспорта к объекту

нет

3.2. Путь к объекту от ближайшей остановки пассажирского транспорта:

3.2.1. расстояние до объекта от остановки транспорта 200 м

3.2.2. время движения (пешком) 2 мин.

3.2.3. наличие выделенного от проезжей части пешеходного пути (да, нет)

3.2.4. Перекрестки: *нерегулируемые; регулируемые, со звуковой сигнализацией, таймером; нет*

3.2.5. Информация на пути следования к объекту: *акустическая, тактильная, визуальная; нет*

3.2.6. Перепады высоты на пути: *нет*

Их обустройство для инвалидов на коляске: *нет*

3.3. Вариант организации доступности ОСИ (формы обслуживания)* с учетом СП 35-101-2001

№ п/п	Категория инвалидов (вид нарушения)	Вариант организации доступности объекта
1	Все категории инвалидов и МГН	«ДУ»
	<i>в том числе инвалиды:</i>	
2	передвигающиеся на креслах-колясках	«ДУ»
3	с нарушениями опорно-двигательного аппарата	«ДУ»
4	с нарушениями зрения	«ДУ»
5	с нарушениями слуха	«ДУ»
6	с нарушениями умственного развития	«ДУ»

* Указывается один из вариантов: "А", "Б", "ДУ", "ВНД".

4. Управленческое решение (предложения по адаптации основных структурных элементов объекта)

№ п/п	Основные структурно-функциональные зоны объекта	Рекомендации по адаптации объекта (вид работы)*
1	Территория, прилегающая к зданию (участок)	Текущий ремонт; индивидуальное решение с ТСР
2	Вход (входы) в здание	Капитальный ремонт; Технические решения невозможны
3	Путь (пути) движения внутри здания (в т.ч. пути эвакуации)	Текущий ремонт; Капитальный ремонт.
4	Зона целевого назначения здания (целевого посещения объекта)	Текущий ремонт; Технические решения невозможны
5	Санитарно-гигиенические помещения	Текущий ремонт; Технические решения невозможны

6	Система информации на объекте (на всех зонах)	Текущий ремонт; индивидуальное решение с ТСР
7	Пути движения к объекту (от остановки транспорта)	Текущий ремонт; индивидуальное решение с ТСР
8	Все зоны и участки	Текущий ремонт; Капитальный ремонт; индивидуальное решение с ТСР

* Указывается один из вариантов (видов работ): не нуждается; ремонт (текущий, капитальный); индивидуальное решение с ТСР; технические решения невозможны – организация альтернативной формы обслуживания.

Размещение информации на Карте доступности субъекта Российской Федерации согласовано

Информация размещена (обновлена) на Карте возможностей субъекта Российской Федерации Ставропольского края (<https://картавозможностей.рф/map>) - 10.10.2019г.

Заведующий МКДОУ
«Золотой петушок»



А.А. Лихачева

А.А. Лихачева

Ф.И.О., должность: координаты для связи
уполномоченного представителя объекта)

Т-н: 8-865-47-67-1-

УТВЕРЖДАЮ
Руководитель ОСЗН

Иванов
"18" мая 2021 г.

АКТ ОБСЛЕДОВАНИЯ
объекта социальной инфраструктуры
К ПАСПОРТУ ДОСТУПНОСТИ ОСИ
№ _____

Петровский городской
округ

Наименование территориального
образования субъекта Российской
Федерации

" " 20 ____ г.

1. Общие сведения об объекте

- 1.1 Наименование (вид) объекта Муниципальное казенное дошкольное образовательное учреждение детский сад № 39 «Золотой петушок» с. Гофицкое
- 1.2. Адрес объекта 356524, Ставропольский край, Петровский район, с. Гофицкое, ул. Новая, 12.
- 1.3. Сведения о размещении объекта
- отдельно стоящее здание 2 этажей, 744,5 кв. м
 - часть здания - _____ этажей (или на - _____ этаже), - _____ кв. м
 - наличие прилегающего земельного участка (да, нет); 5922 кв. м
- 1.4. Год постройки здания 1984, последнего капитального ремонта 2016г.
- 1.5. Дата предстоящих плановых ремонтных работ: текущего _____, капитального _____
- 1.6. Название организации (учреждения), (полное юридическое наименование – согласно Уставу, краткое наименование) Муниципальное казенное дошкольное образовательное учреждение детский сад № 39 «Золотой петушок» с. Гофицкое (МКДОУ ДС № 39 «Золотой петушок» с. Гофицкое).
- 1.7. Юридический адрес организации (учреждения) 356524, Ставропольский край, Петровский район, с. Гофицкое, ул. Новая, 12

2. Характеристика деятельности организации на объекте

Дополнительная информация _____ образование _____

3. Состояние доступности объекта

3.1. Путь следования к объекту пассажирским транспортом

(описать маршрут движения с использованием пассажирского транспорта)

нет

наличие адаптированного пассажирского транспорта к объекту

нет

3.2. Путь к объекту от ближайшей остановки пассажирского транспорта:

3.2.1. Расстояние до объекта от остановки транспорта _____ 200 _____ м

3.2.2. Время движения (пешком) _____ 2 _____ мин.

3.2.3. Наличие выделенного от проезжей части пешеходного пути: нет.

3.2.4. Перекрестки: *нерегулируемые*

3.2.5. Информация на пути следования к объекту: нет.

3.2.6. Перепады высоты на пути: нет.

Их обустройство для инвалидов на коляске: нет.

3.3. Организация доступности объекта для инвалидов – форма обслуживания *

№ п/п	Категория инвалидов (вид нарушения)	Вариант организации доступности объекта (формы обслуживания)*
1	Все категории инвалидов и МГН	ДУ
	<i>в том числе инвалиды:</i>	
2	передвигающиеся на креслах-колясках	ДУ
3	с нарушениями опорно-двигательного аппарата	ДУ
4	с нарушениями зрения	ДУ
5	с нарушениями слуха	ДУ
6	с нарушениями умственного развития	ДУ

* Указывается один из вариантов: "А", "Б", "ДУ", "ВНД". *

3.4. Состояние доступности основных структурно-функциональных зон

№ п/п	Основные структурно-функциональные зоны	Состояние доступности, в том числе для основных категорий инвалидов **	Приложение	
			№ на плане	№ фото
1	Территория, прилегающая к зданию (участок)	ДЧ-В (С, О, СТ)		1,2

2	Вход (входы) в здание	ДЧ-И (О,Г,У) ДУ(К,С)		3,4
3	Путь (пути) движения внутри здания (в т.ч. пути эвакуации)	ДЧ-И (О,Г,У) ДУ(К,С)		5,6,7
4	Зона целевого назначения здания (целевого посещения объекта)	ДЧ-И (О,У) ДУ(К,С, Г)		8,9
5	Санитарно-гигиенические помещения	ДЧ-И (О,У) ДУ(К)		10,11
6	Система информации и связи (на всех зонах)	ДЧ-И (О,С,Г,У) ДУ(К,С,Г)		
7	Пути движения к объекту (от остановки транспорта)	ДП-В		

** Указывается: ДП-В – доступно полностью всем; ДП-И (К, О, С, Г, У) – доступно полностью избирательно (указать категории инвалидов); ДЧ-В – доступно частично всем; ДЧ-И (К, О, С, Г, У) – доступно частично избирательно (указать категории инвалидов); ДУ – доступно условно; ВНД – недоступно.

3.5. ИТОГОВОЕ ЗАКЛЮЧЕНИЕ О СОСТОЯНИИ ДОСТУПНОСТИ ОСИ: доступно условно.

При адаптации объекта необходимо:

- благоустройство территории;
- капитальный ремонт входов в здание, коридоров, санитарно-гигиенических помещений;
- технические средства: поручни, подъемники, кресла-коляски;
- визуальные и тактильно-визуальные знаковые средства отображения информации.

4. Управленческое решение

4.1. Рекомендации по адаптации основных структурных элементов объекта:

№ п/п	Основные структурно-функциональные зоны объекта	Рекомендации по адаптации объекта (вид работы)*
1	Территория, прилегающая к зданию (участок)	Текущий ремонт; индивидуальное решение с ТСР
2	Вход (входы) в здание	Капитальный ремонт; Технические решения невозможны
3	Путь (пути) движения внутри здания (в т.ч. пути эвакуации)	Текущий ремонт; Капитальный ремонт.
4	Зона целевого назначения здания (целевого посещения объекта)	Текущий ремонт; Технические решения

5	Санитарно-гигиенические помещения	невозможны Текущий ремонт; Технические решения
6	Система информации на объекте (на всех зонах)	невозможны Текущий ремонт; индивидуальное решение с ТСР
7	Пути движения к объекту (от остановки транспорта)	Текущий ремонт; индивидуальное решение с ТСР
8	Все зоны и участки	Текущий ремонт; Капитальный ремонт; индивидуальное решение с ТСР

* Указывается один из вариантов (видов работ): не нуждается; ремонт (текущий, капитальный); индивидуальное решение с ТСР; технические решения невозможны - организация альтернативной формы обслуживания.

4.2. Период проведения работ: по мере поступления финансовых средств в рамках исполнения Плана адаптации ОИ и обеспечения доступности услуг для инвалидов и других МГН МКДОУ ДС № 39 «Золотой петушок» с. Гофицкое, утвержденного приказом от 29.04.2021 года № 7/1.

4.3. Ожидаемый результат (по состоянию доступности) после выполнения работ по адаптации: повышение уровня доступности всех категорий инвалидов.
Оценка результата исполнения плана (по состоянию доступности) удовлетворительно.

4.4. Для принятия решения требуется, не требуется (нужное подчеркнуть): согласование с Петровской городской округ местной организацией Ставропольской краевой региональной организации общероссийской общественной организации «Всероссийское общество инвалидов»
(наименование Комиссии по координации деятельности в сфере обеспечения доступной среды жизнедеятельности для инвалидов и других МГН)

Имеется заключение уполномоченной организации о состоянии доступности объекта *(наименование документа и выдавшей его организации, дата)*, прилагается

4.5. Информация размещена (обновлена) на Карте возможностей субъекта Российской Федерации Ставропольского края
(<https://картавозможностей.рф/map>) -- 10.10.2019 г.

5. Особые отметки

ПРИЛОЖЕНИЯ:

Результаты обследования:

1. Территории, прилегающей к объекту
2. Входа (входов) в здание
3. Путей движения в здании

на 2 л.
на 2 л.
на 3 л.

4. Зоны целевого назначения объекта	на	<u>2</u>	л.
5. Санитарно-гигиенических помещений	на	<u>2</u>	л.
6. Системы информации (и связи) на объекте	на	<u> </u>	л.

Результаты фотофиксации на объекте	<u>11</u>	на	<u>6</u>	л.
Поэтажные планы, паспорт БТИ	<u> </u>	на	<u> </u>	л.

Другое (в том числе дополнительная информация о путях движения к объекту)

Руководитель
рабочей группы

Начальник отдела образования
администрации Петровского городского
округа Ставропольского края,
Шевченко Наталья Анатольевна
(Должность, Ф.И.О.)



(Подпись)

Члены рабочей
группы

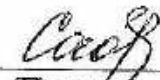
Заместитель начальника отдела образования
администрации Петровского городского
округа Ставропольского края, заместитель
руководителя рабочей группы, Савченко
Светлана Игоревна
(Должность, Ф.И.О.)

(Подпись)

Ведущий специалист отдела образования
администрации Петровского городского
округа Ставропольского края,
Лубенченко Татьяна Николаевна
(Должность, Ф.И.О.)

(Подпись)

Ведущий специалист управления труда и
социальной защиты населения
администрации Петровского городского
округа Ставропольского края,
Кузыченко Эльвира Александровна
(Должность, Ф.И.О.)

(Подпись)

В том числе:

представители
общественных
организаций
инвалидов

Председатель Петровской городского округа
местной организации Ставропольской
краевой региональной организации
общероссийской общественной организации
«Всероссийское общество инвалидов»,
Буркалин Виктор Николаевич
(Должность, Ф.И.О.)

(Подпись)

представители
организации,
расположенной на
объекте

Заведующий МКДОУ ДС № 39 «Золотой
петушок» с. Гофицкое
Лихачева Анна Алексеевна
(Должность, Ф.И.О.)

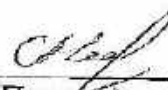
(Подпись)

Управленческое решение согласовано “ ” 20 г.
(протокол № _____)
Комиссией (название) _____

Приложение 1
к Акту обследования ОСИ к паспорту
доступности ОСИ

№ _____
от " 18 " _____ мая 20 21 г.

I. Результаты обследования:

1. Территории, прилегающей к зданию (участка)

Муниципальное казенное дошкольное образовательное учреждение
детский сад № 39 «Золотой петушок» с. Гофицкое

356524, Ставропольский край, Петровский район, с. Гофицкое, ул. Новая 12

Наименование объекта, адрес

№ п/п	Наименование функционально-планировочного элемента	Наличие элемента		Выявленные нарушения и замечания		Работы по адаптации объектов	
		есть/нет	№ фото	Содержание	Значимо для инвалида (категория)	Содержание	Виды работ
1.1	Вход (входы) на территорию	есть	Фото №1	Отсутствуют визуальная информация, тактильные обозначения	дч-в (С,О,СГ)	Установка визуальной информации, тактильных обозначений	Текущий ремонт
1.2	Путь (пути) движения на территории	есть	Фото № 2	Неровное покрытие, насыпная поверхность, большой уклон путей движения	дч-в (С,О,СГ)	Организовать помощь со стороны персонала. Отремонтировать пути движения	Текущий ремонт
1.3	Лестница (наружная)	нет					
1.4	Пандус (наружный)	нет					
1.5	Автостоянка и парковка	нет		Отсутствуют парковочные места для транспорта инвалидов	дч-в (С,О,СГ)	Организовать парковку для автотранспорта и выделить места для инвалидов согласно норматива	Текущий ремонт
	ОБЩИЕ требования к зоне						

II. Заключение по зоне:

Наименование структурно-функциональной зоны	Состояние доступности * (к пункту 3.4 Акта обследования ОСИ)	Приложение	Рекомендации по адаптации (вид работы)** к пункту 4.1 Акта обследования ОСИ
		№ фото	
Территория, прилегающая к зданию	ДЧ-В	№1,2	Текущий ремонт

* Указывается: ДП-В – доступно полностью всем; ДП-И (К, О, С, Г, У) – доступно полностью избирательно (указать категории инвалидов); ДЧ-В – доступно частично всем; ДЧ-И (К, О, С, Г, У) – доступно частично избирательно (указать категории инвалидов); ДУ – доступно условно; ВНД – недоступно.

** Указывается один из вариантов: не нуждается; ремонт (текущий, капитальный); индивидуальное решение с ТСР; технические решения невозможны – организация альтернативной формы обслуживания.

Комментарий к заключению:

- состояние доступности оценено как Доступно частично всем (ДЧ-В).

Приложение 2
к Акту обследования ОСИ к паспорту
доступности ОСИ
№ _____
от " 18 " _____ мая 20 21 г.

1. Результаты обследования:

2. Входа (входов) в здание

Муниципальное казенное дошкольное образовательное учреждение
детский сад № 39 «Золотой петушок» с. Гофицкое

356524, Ставропольский край, Петровский район, с. Гофицкое, ул. Новая 12

№ п/п	Наименование функциональ но- планировочно го элемента	Наличие элемента		Выявленные нарушения и замечания		Работы по адаптации объектов	
		есть/нет	№ фото	Содержание	Значимо для инвалид а (категор ия)	Содержание	Виды работ
2.1	Лестница (наружная)	есть	Фото №3	Одиночные ступени недопустимы	К, О, С	Обеспечить нормативный уклон для нивелирования одиночной ступени	Текущий ремонт
2.2	Пандус (наружный)	нет		Отсутствует пандус	О, С, К	Продублирова ть внешнюю лестницу пандусом	Капиталь ный ремонт
2.3	Входная площадка (перед дверью)	есть		Отсутствует тактильная информация об учреждении	С	Изготовление и установка табличек на языке Брайля и написанных выпуклым прифтом	Текущий ремонт
2.4	Дверь (входная)	есть	Фото № 4	Отсутствует световой звуковой маяк	и С, Г	Установка светового звукового маяка	Текущий ремонт
2.5	Тамбур	есть	Фото № 5	нет			
	ОБЩИЕ требования к зоне						

II. Заключение по зоне:

Наименование структурно-функциональной зоны	Состояние доступности * (к пункту 3.4 Акта обследования ОСИ)	Приложение	Рекомендации по адаптации (вид работы)** к пункту 4.1 Акта обследования ОСИ
		№ фото	
Вход в здание	ДЧ-И (О, Г, У) ДУ (К, С)	3, 4, 5	Текущий ремонт

* Указывается: ДП-В – доступно полностью всем; ДП-И (К, О, С, Г, У) – доступно полностью избирательно (указать категории инвалидов); ДЧ-В – доступно частично всем; ДЧ-И (К, О, С, Г, У) – доступно частично избирательно (указать категории инвалидов); ДУ – доступно условно, ВНД – недоступно.

** Указывается один из вариантов: не нуждается; ремонт (текущий, капитальный); индивидуальное решение с ТСР; технические решения невозможны – организация альтернативной формы обслуживания.

Комментарий к заключению:

- состояние доступности объекта оценено как Доступно полностью избирательно (ДЧ-И): О, Г, У

- состояние доступности объекта оценено как Доступно условно (ДУ): К, С

Приложение 3
к Акту обследования ОСИ к паспорту
доступности ОСИ
№ _____
от " 18 " мая _____ 20 21 г

I. Результаты обследования:

3. Пути (путей) движения внутри здания (в т.ч. путей эвакуации)

Муниципальное казенное дошкольное образовательное учреждение
детский сад № 39 «Золотой петушок» с. Гофицкое

356524, Ставропольский край, Петровский район, с. Гофицкое, ул. Новая 12

№ п/п	Наименование функционально-планировочного элемента	Наличие элемента		Выявленные нарушения и замечания		Работы по адаптации объектов	
		есть/нет	№ фото	Содержание	Значим о для инвали да (категория)	Содержание	Виды работ
3.1	Коридор (вестибюль, зона ожидания, галерея, балкон)	есть	Фото №6	Недостаточная ширина пути движения в чистоте (в т.ч. узкий коридор, проход, проезд, дверной проём)	К, О, С	Расширить дверные проемы до уровня не менее 0,9 м.	Текущий ремонт
3.2	Лестница (внутри здания)	есть	Фото №7	Отсутствует контрастная маркировка крайних ступеней	К, О, С	Обеспечить контрастную маркировку крайних ступеней лестничных маршей	Капитальный ремонт
3.3	Пандус (внутри здания)	нет					
3.4	Лифт пассажирский (или подъемник)	нет					

3.5	Дверь	есть	Фото №8	Двери внутри здания имеют ширину менее 0,9 метров и пороги превышающие размеры 0,014 м.	Рабочее полотно двухстворчатых дверей должно быть не менее 0,9 м. Обustrонть пороги в проёмах дверей доступных для инвалидов, не выше 0,014 м.		
3.6	Пути эвакуации (в т.ч. зоны безопасности)	есть	Фото №9	Неорганизованность путей эвакуации и информации для инвалидов о чрезвычайных ситуациях и оповещения в экстренных случаях	К, О, С	<p>Организовать пути эвакуации и безопасные зоны (при необходимости).</p> <p>Разместить информацию о расположении путей эвакуации, организовать предупреждение об опасности и о чрезвычайных ситуациях с учётом особенностей восприятия различных категорий инвалидов</p>	Текущий ремонт
ОБЩИЕ требования к зоне							

II. Заключение по зоне:

Наименование структурно-функциональной зоны	Состояние доступности * (к пункту 3.4 Акта обследования ОСИ)	Приложение	Рекомендации по адаптации (вид работы)** к пункту 4.1 Акта обследования ОСИ
		№ фото	
Пути (путей) движения внутри здания (в т.ч. путей эвакуации)	ДЧ-И (О, Г, У) ДУ (К, С)	6, 7, 8, 9	капитальный ремонт

* Указывается: ДП-В – доступно полностью всем; ДП-И (К, О, С, Г, У) – доступно полностью избирательно (указать категории инвалидов); ДЧ-В – доступно частично всем; ДЧ-И (К, О, С, Г, У) – доступно частично избирательно (указать категории инвалидов), ДУ – доступно условно, ВНД – недоступно.

** Указывается один из вариантов: не нуждается, ремонт (текущий, капитальный); индивидуальное решение с ТСП, технические решения невозможны – организация альтернативной формы обслуживания.

Комментарий к заключению:

- состояние доступности оценено как Доступно полностью избирательно (ДЧ-И): О, Г, У

- состояние доступности оценено как Доступно условно (ДУ): К, С

Приложение 4 (П)
к Акту обследования ОСИ
к паспорту доступности ОСИ
№ _____

от « 18 » мая 20 21 г.

I. Результаты обследования:

**4. Зоны целевого назначения здания (целевого посещения объекта)
Вариант I – зона обслуживания инвалидов**

Муниципальное казенное дошкольное образовательное учреждение
детский сад № 39 «Золотой петушок» с. Гофицкое

356524, Ставропольский край, Петровский район, с. Гофицкое, ул. Новая 12

№ п/п	Наименование функционально-планировочного элемента	Наличие элемента		Выявленные нарушения и замечания		Работы по адаптации объектов	
		есть/нет	№ фото	Содержание	Значимо для инвалида (категория)	Содержание	Виды работ
4.1	Кабинетная форма обслуживания	есть	Фото №10	Зоны целевого назначения являются	К, С, Г	Приобретения дополнительных адаптивных средств, позволяющие улучшить качество предоставляемой услуги в виде использования каких либо технических средств, рекомендовано приобретать при необходимости	Текущий ремонт
4.2	Зальная форма обслуживания	есть	Фото №11	условно или частично доступными для всех категорий инвалидов	К, С, Г		Текущий ремонт
4.3	Прилавочная форма обслуживания	нет					
4.4	Форма обслуживания с перемещением по маршруту	нет					
4.5	Кабина индивидуально обслуживания	нет					

ОБЩИЕ требования к зоне						
-------------------------------	--	--	--	--	--	--

II. Заключение по зоне:

Наименование структурно-функциональной зоны	Состояние доступности * (к пункту 3.4 Акта обследования ОСИ)	Приложение	Рекомендации по адаптации (вид работы)** к пункту 4.1 Акта обследования ОСИ
		№ фото	
Зоны целевого назначения здания (Вариант I - зона обслуживания инвалидов)	ДЧ-И (О, У) ДУ (К, С, Г)	10, 11	Текущий ремонт

* Указывается: ДП-В – доступно полностью всем; ДП-И (К, О, С, Г, У) – доступно полностью избирательно (указать категории инвалидов); ДЧ-В – доступно частично всем; ДЧ-И (К, О, С, Г, У) – доступно частично избирательно (указать категории инвалидов); ДУ – доступно условно, ВНД – недоступно.

** Указывается один из вариантов: не нуждается; ремонт (текущий, капитальный); индивидуальное решение с ТСР; технические решения невозможны – организация альтернативной формы обслуживания.

Комментарий к заключению по данной зоне объекта:

- состояние доступности оценено как Доступно полностью избирательно (ДЧ-И): О, У
- состояние доступности оценено как Доступно условно (ДУ): К, С, Г.

Приложение 5
к Акту обследования ОСИ
к паспорту доступности ОСИ
№ _____

от " 18 " _____ мая 20 21 г.

I. Результаты обследования:

5. Санитарно-гигиенических помещений

Муниципальное казенное дошкольное образовательное учреждение
детский сад № 39 «Золотой петушок» с. Гофицкое

356524, Ставропольский край, Петровский район, с. Гофицкое, ул. Новая 12

№ п.п.	Наименование функционально-планировочного элемента	Наличие элемента		Выявленные нарушения и замечания		Работы по адаптации объектов	
		есть/нет	№ фото	Содержание	Значимо для инвалида (категория)	Содержание	Виды работ
5.1	Туалетная комната	есть	Фото №12	Недостаточные габариты санитарно-гигиенического помещения	К, С, О	Оборудовать кабину: Ширина – 1,65 м., глубина – 2,2 м. В кабине должно быть свободное пространство диаметром 1,4 м. для разворота кресло-коляски. Установить поручни с 2 сторон (со стороны свободного пространства поручень откидной)	Капитальный ремонт
5.2	Душевая/ванная комната	нет					
5.3	Бытовая комната (гардеробная)	нет					

ОБЩИЕ требования к зоне						
-------------------------------	--	--	--	--	--	--

II. Заключение по зоне:

Наименование структурно-функциональной зоны	Состояние доступности * (к пункту 3.4 Акта обследования ОСИ)	Приложение	Рекомендации по адаптации (вид работы)** к пункту 4.1 Акта обследования ОСИ
		№ фото	
Санитарно-гигиенических помещений	ДЧ-И (О, С, Г, У) ДУ(К)	12	Капитальный ремонт

* Указывается: ДП-В – доступно полностью всем; ДП-И (К, О, С, Г, У) – доступно полностью избирательно (указать категории инвалидов); ДЧ-В – доступно частично всем; ДЧ-И (К, О, С, Г, У) – доступно частично избирательно (указать категории инвалидов); ДУ – доступно условно, ВНД – недоступно.

** Указывается один из вариантов: не нуждается; ремонт (текущий, капитальный); индивидуальное решение с ТСР; технические решения невозможны – организация альтернативной формы обслуживания.

Комментарий к заключению по данной зоне объекта:

- состояние доступности оценено как Доступно частично избирательно (ДЧ-И): О, С, Г
- состояние доступности оценено как Доступно условно (ДУ): К.

Приложение 6
к Акту обследования ОСИ к паспорту
доступности ОСИ

№ _____
от " 18 " _____ мая 20 21 г.

I. Результаты обследования:
6. Системы информации на объекте

Муниципальное казенное дошкольное образовательное учреждение
детский сад № 39 «Золотой петушок» с. Гофицкое

356524, Ставропольский край, Петровский район, с. Гофицкое, ул. Новая 12

Наименование объекта, адрес

№ п/п	Наименование функционально-планировочного элемента	Наличие элемента		Выявленные нарушения и замечания		Работы по адаптации объектов	
		есть/нет	№ фото	Содержание	Значимо для инвалида (категория)	Содержание	Виды работ
6.1	Визуальные средства	нет		Отсутствует тактильное оповещение о приеме	Г	Установка Средств оповещения	Текущий ремонт
6.2	Акустические средства	нет		Отсутствует звуковое оповещение о приеме	- С	Необходимо внести изменения в программу	Индивидуальное техническое решение
6.3	Тактильные средства	нет		Отсутствует информация на языке Брайля и выпуклым шрифтом	Г	Изготовление и установка табличек	Текущий ремонт
	ОБЩИЕ требования к зоне						

II. Заключение по зоне:

Наименование структурно-функциональной зоны	Состояние доступности * (к пункту 3.4 Акта обследования ОСИ)	Приложение	Рекомендации по адаптации (вид работы)** к пункту 4.1 Акта обследования ОСИ
		№ фото	
Системы информации на объекте	ДЧ-И (О, У) ДУ (К, С, Г)		Текущий ремонт и индивидуальное техническое решение

* Указывается: ДП-В – доступно полностью всем; ДП-И (К, О, С, Г, У) – доступно полностью избирательно (указать категории инвалидов); ДЧ-В – доступно частично всем; ДЧ-И (К, О, С, Г, У) – доступно частично избирательно (указать категории инвалидов); ДУ – доступно условно, ВНД – недоступно.

** Указывается один из вариантов: не нуждается; ремонт (текущий, капитальный); индивидуальное решение с ТСР; технические решения невозможны – организация альтернативной формы обслуживания.

Комментарий к заключению по данной зоне объекта:

- состояние доступности оценено как Доступно частично избирательно (ДЧ-И): О, У

- состояние доступности оценено как Доступно условно (ДУ): К, С, Г.

Фото 1



Фото 2



Фото 3

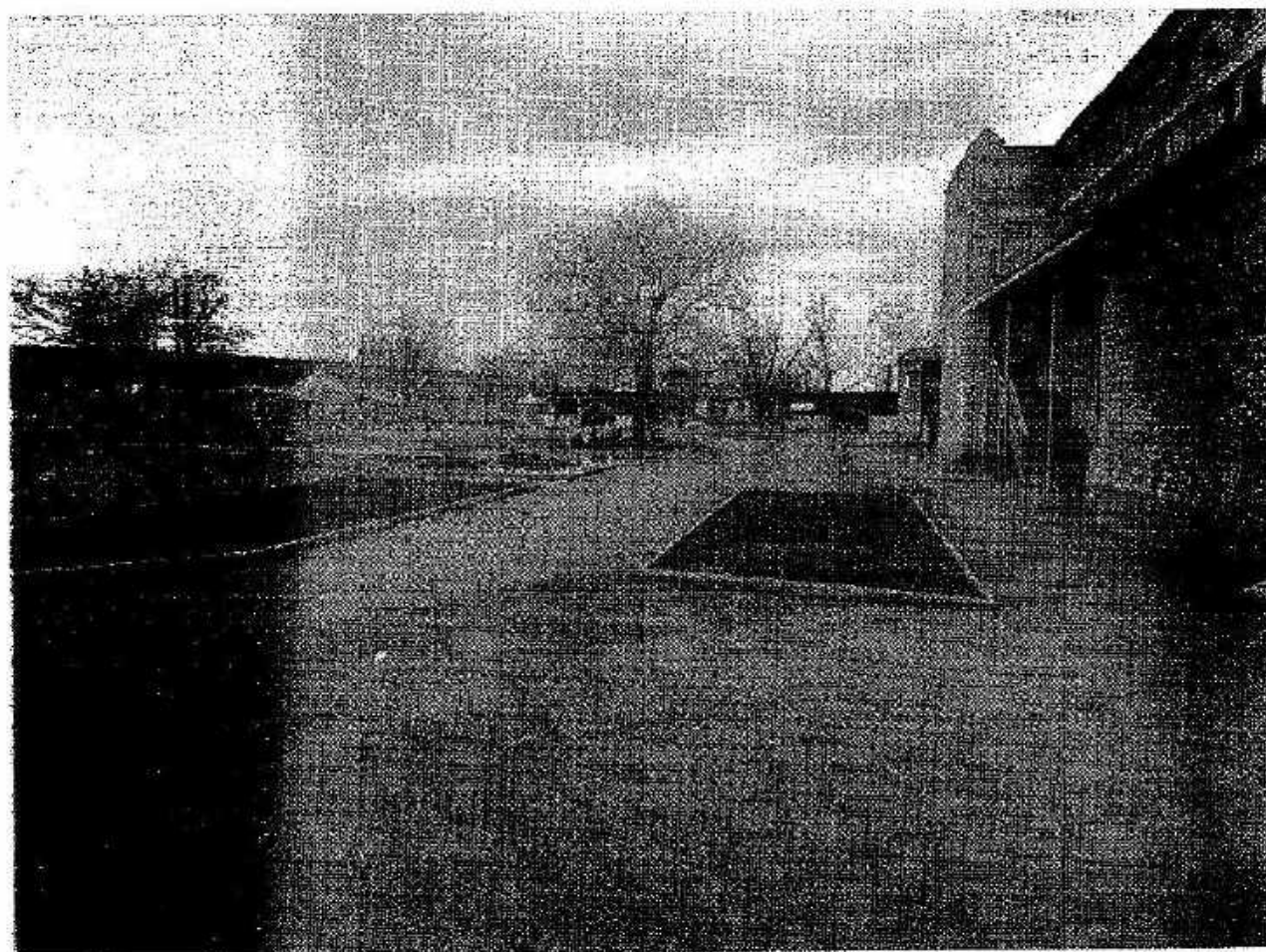

Фото 4

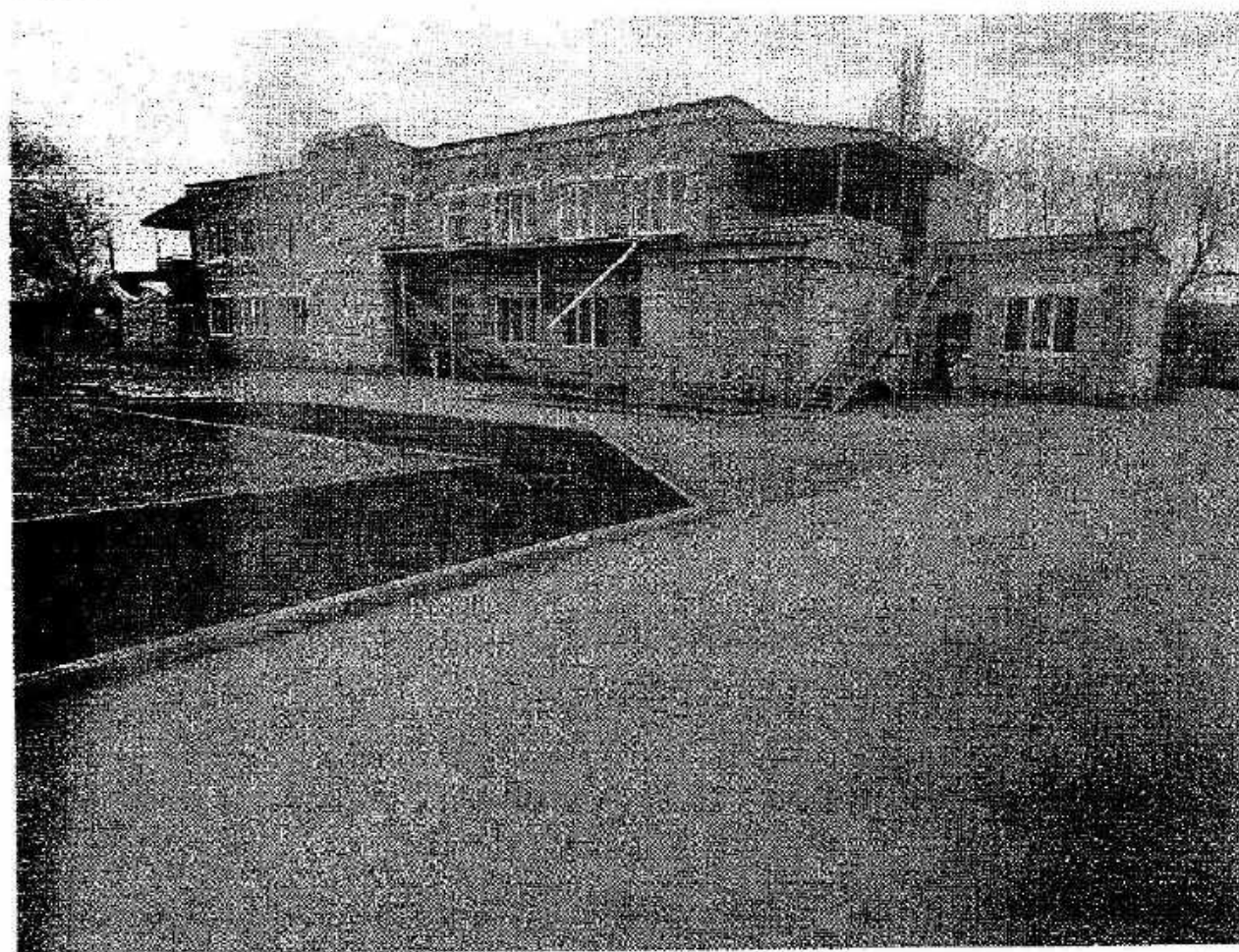

Фото 5

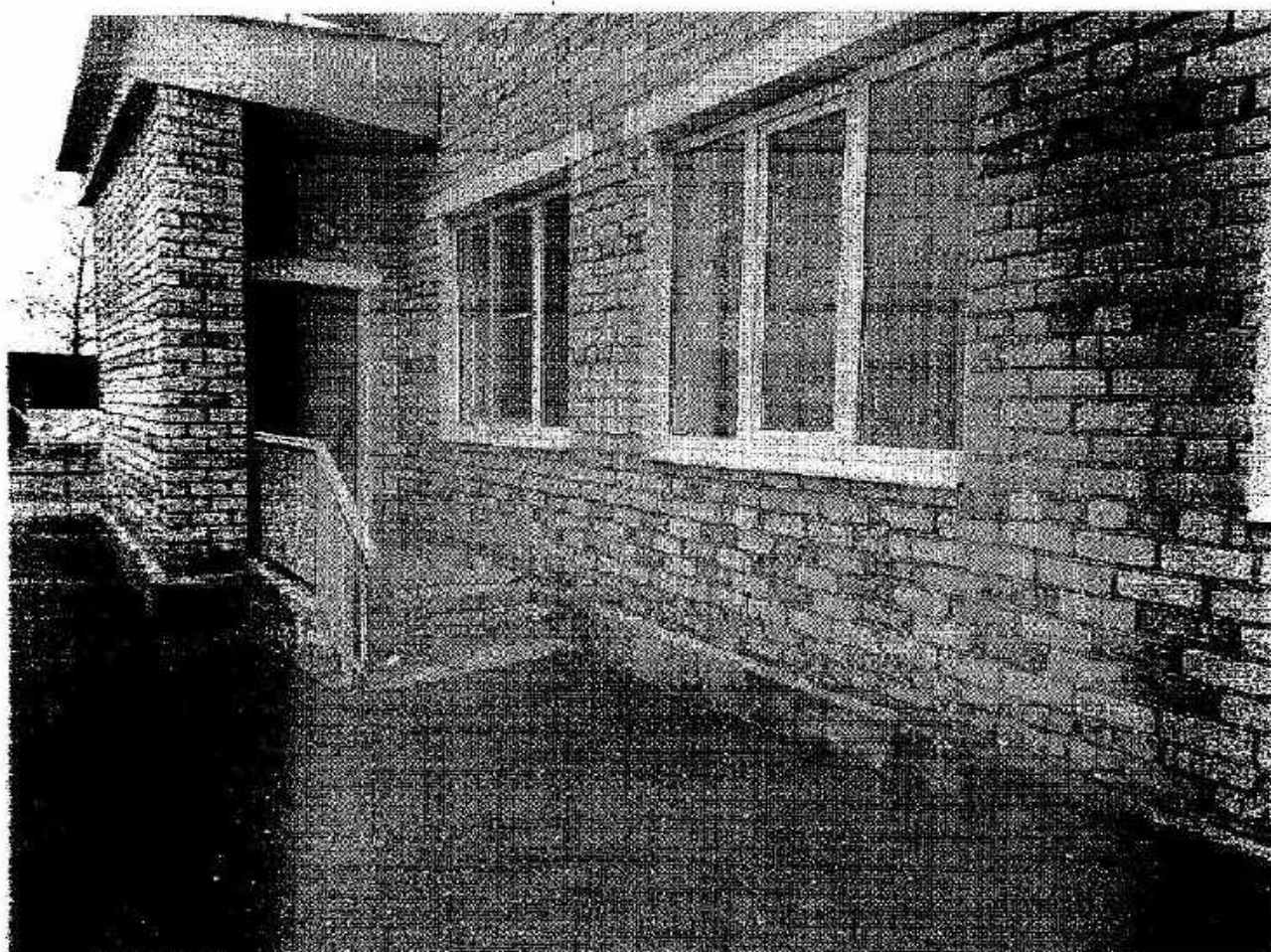

Фото 6



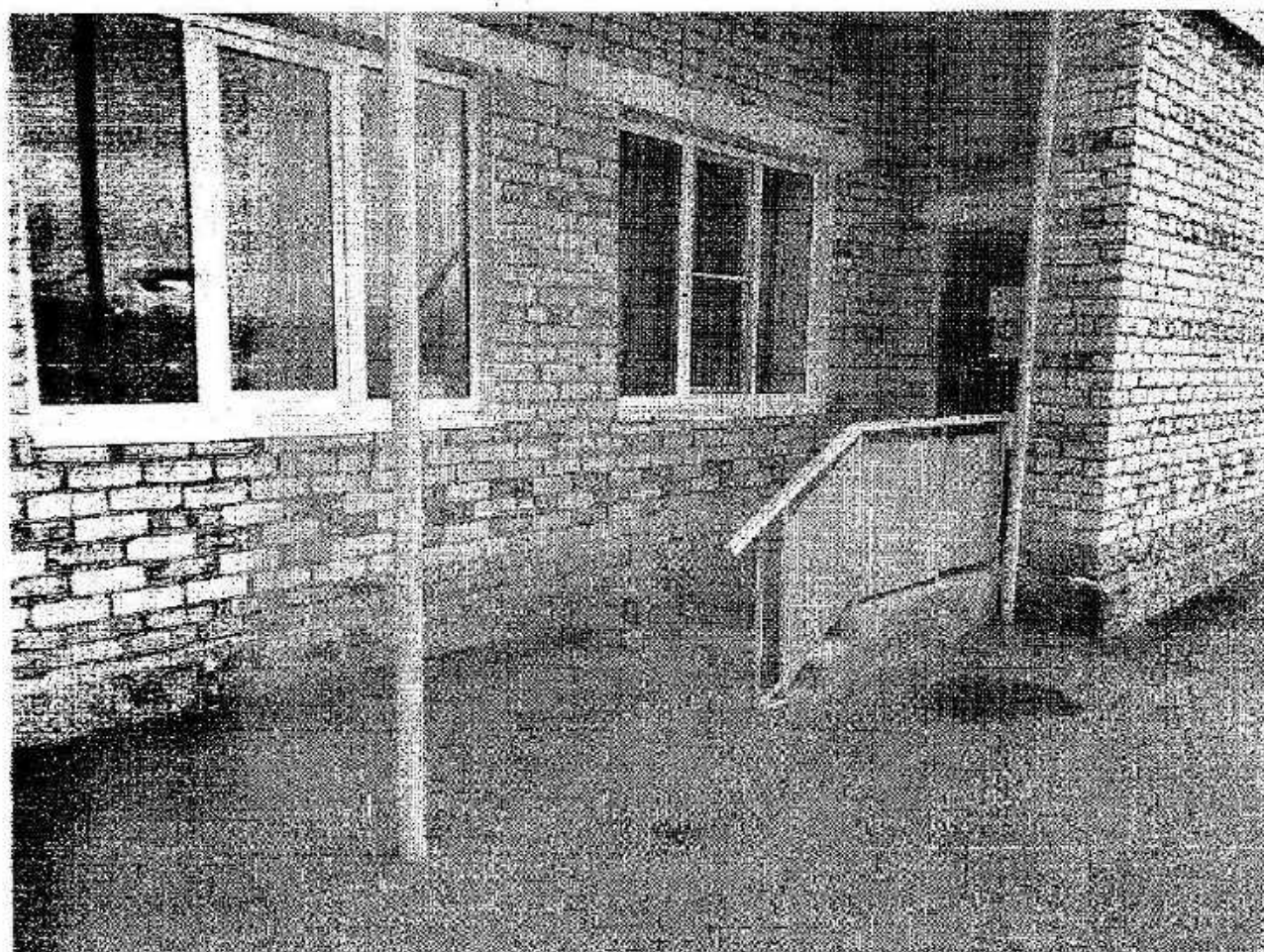

ФОТО 8

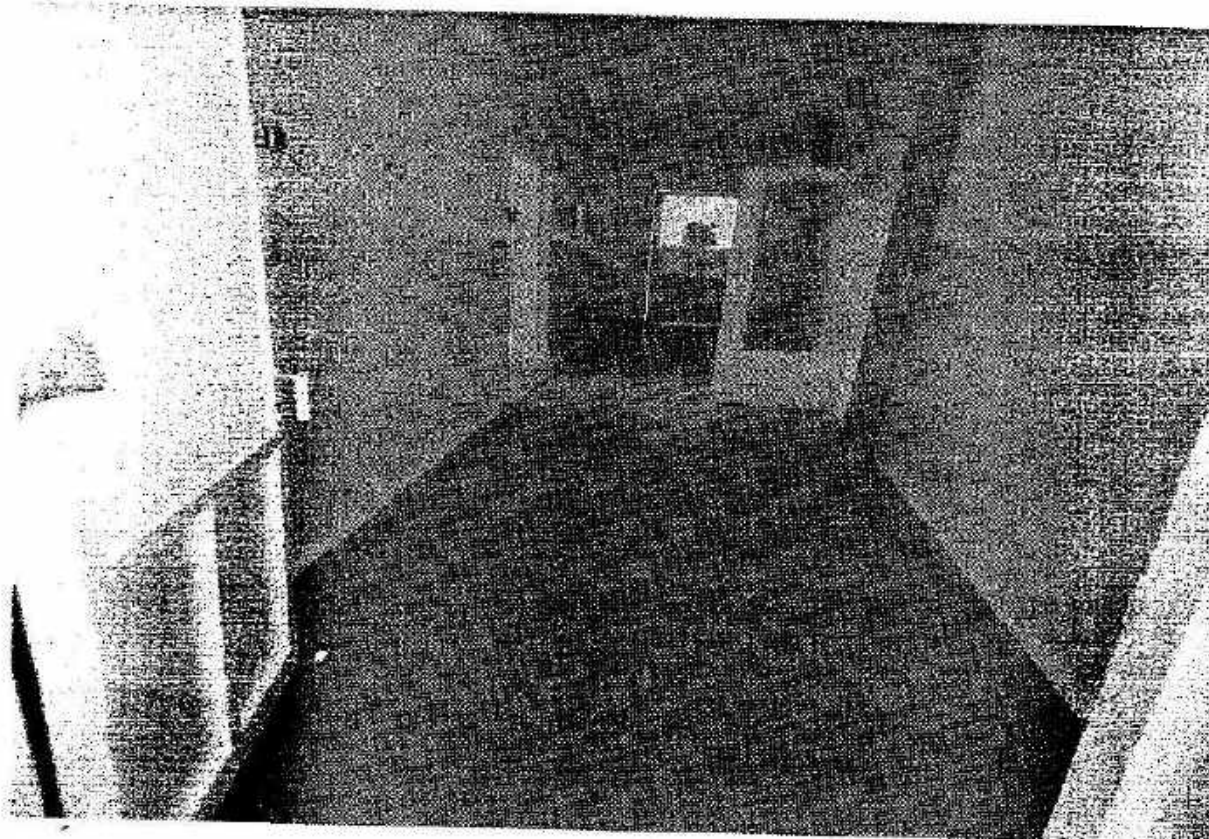

Фото 9

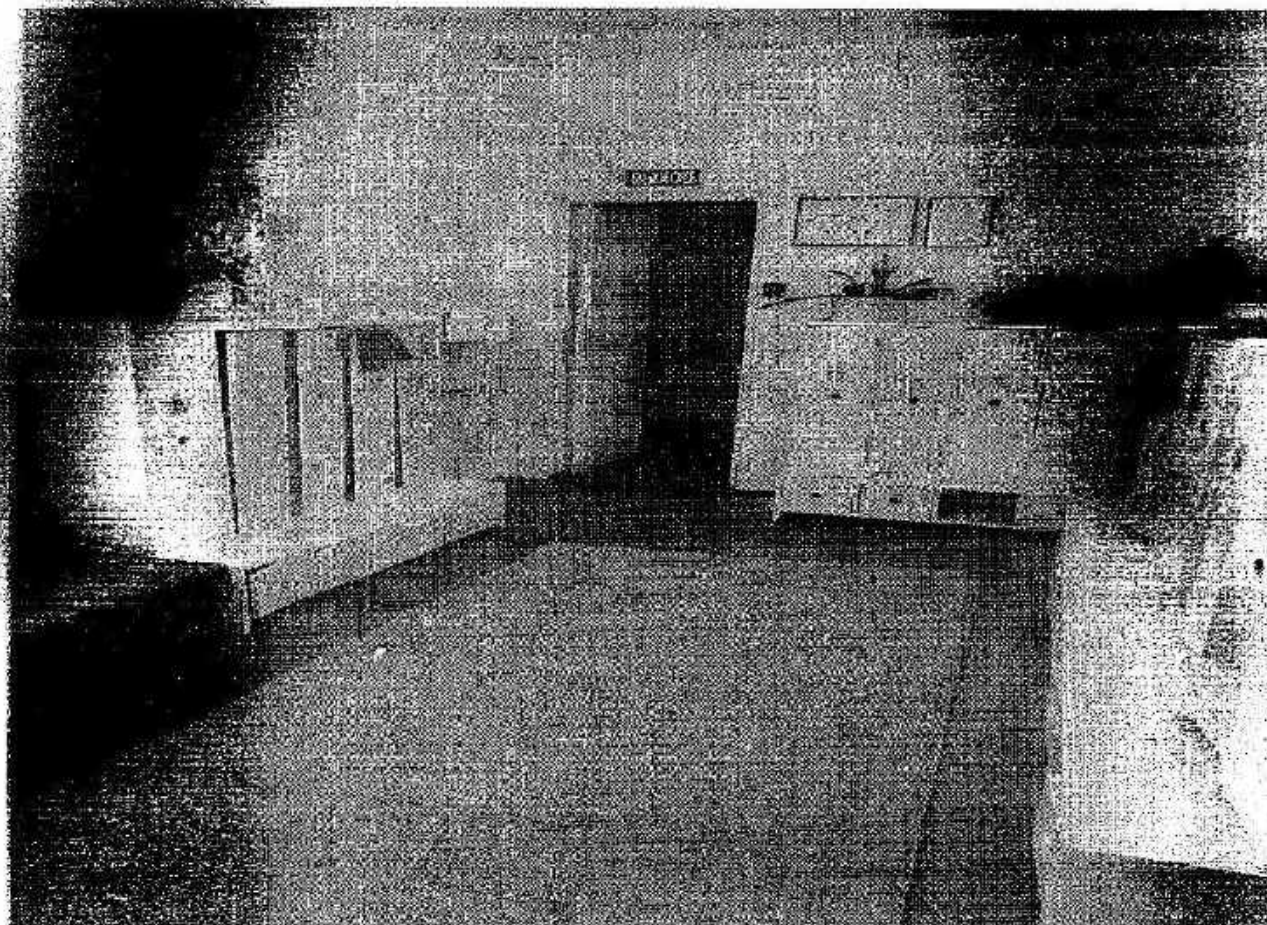

Фото 10

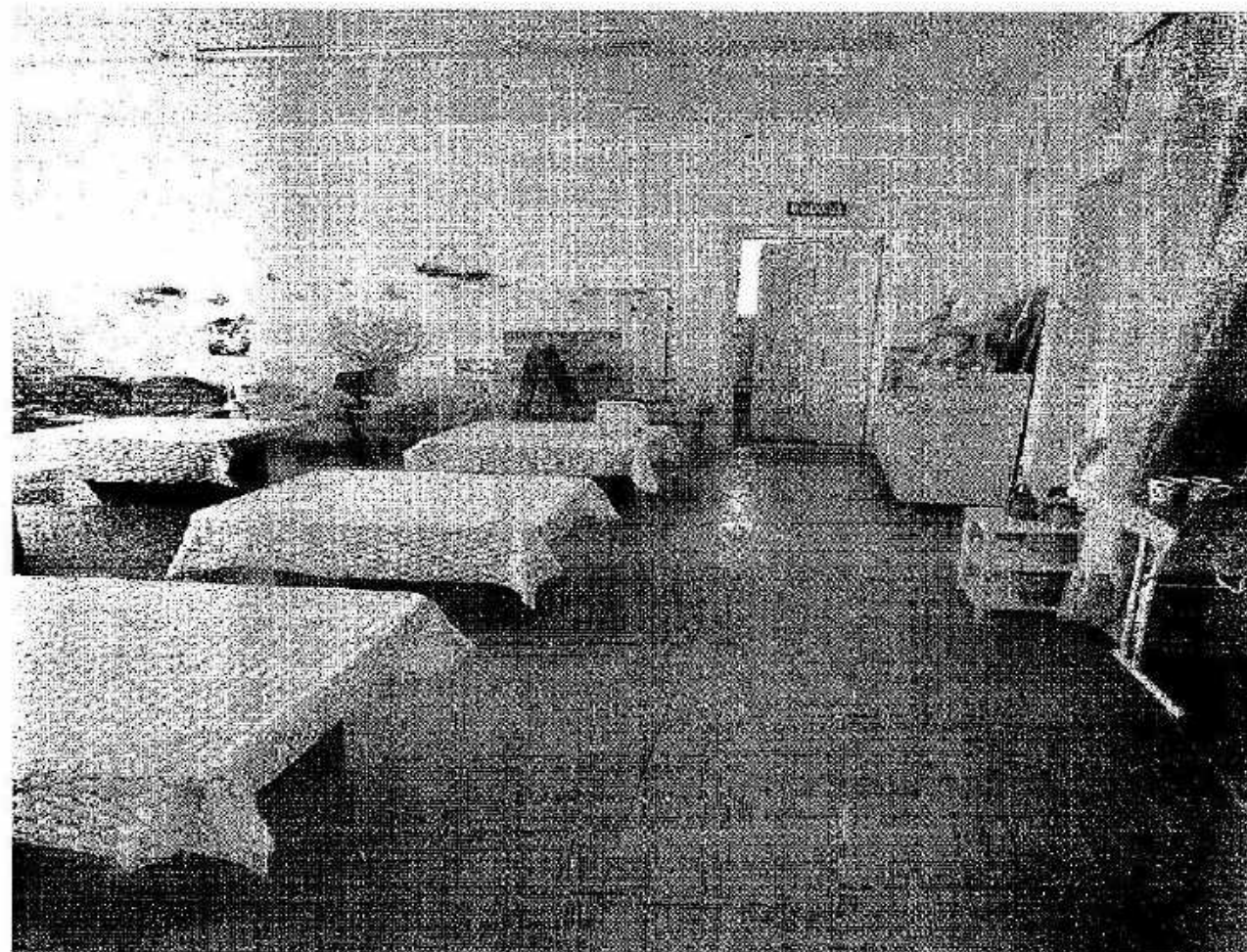
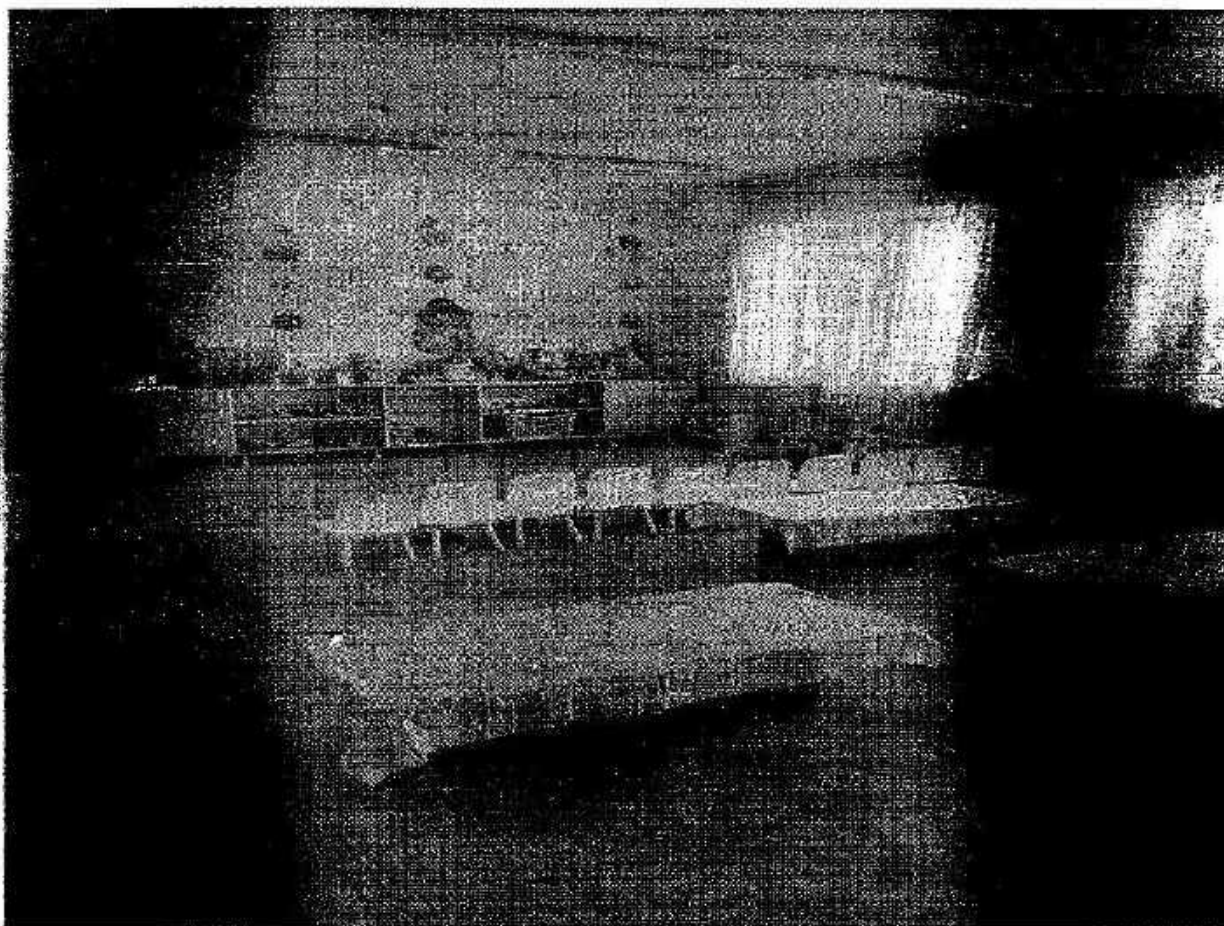